

INFLUENCE DES ACTEURS PRINCIPAUX SUR LA PRATIQUE DES SOINS AUTO-ADMINISTRÉS

Le parcours comportemental d'un individu vers la pratique des soins auto-administrés

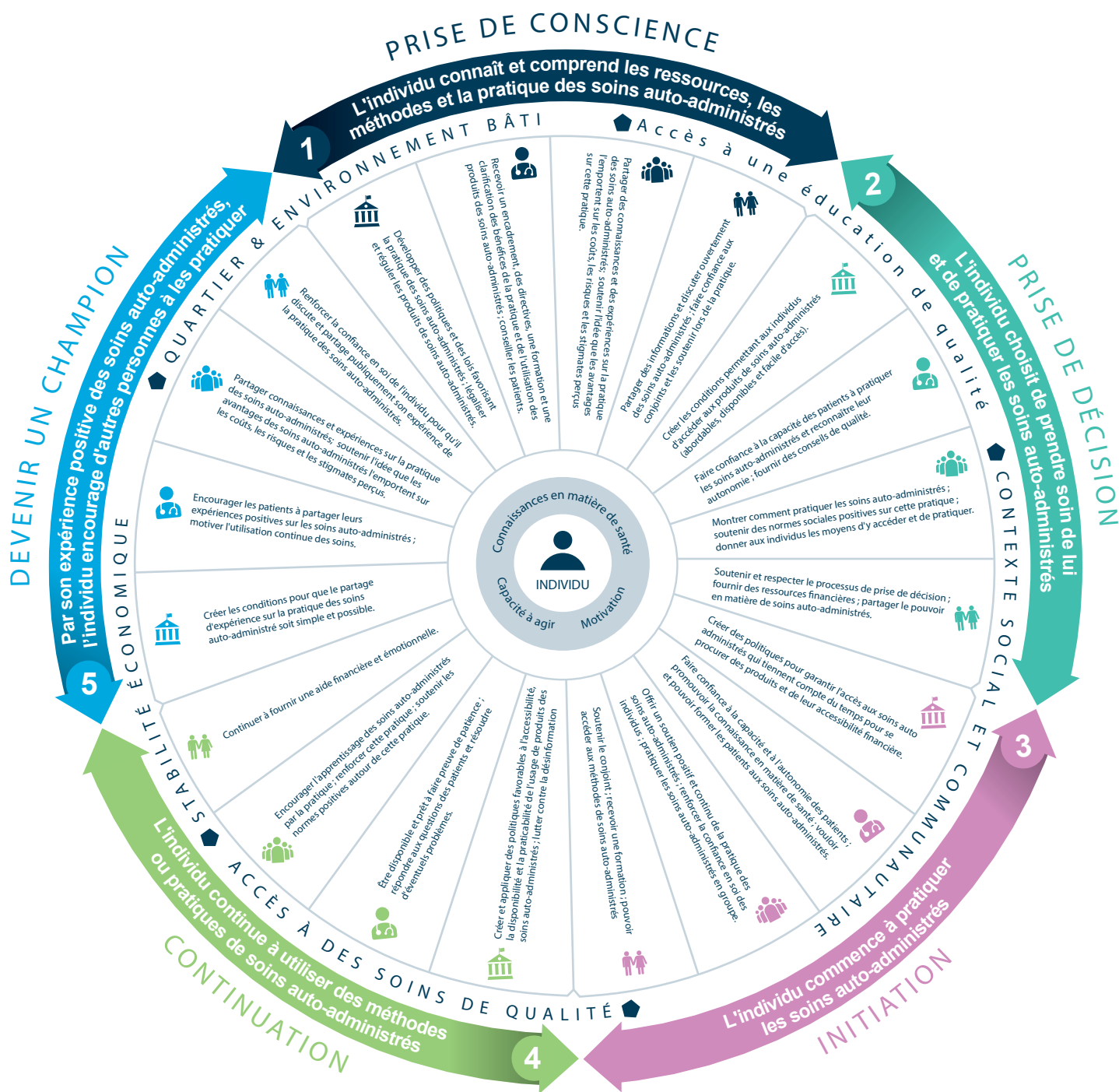

LÉGENDE

- L'ensemble de ce cadre représente le système dans lequel les individus adoptent et continuent de pratiquer les soins auto-administrés.
- Le soutien du CSC aux acteurs principaux: La manière dont le Changement social et de comportement soutient le parcours d'un individu vers la pratique des soins auto-administrés en fonction de chaque acteur.
- Les facteurs sociaux influençant l'égalité d'accès, la capacité et l'opportunité de pratiquer les soins auto-administrés.

- NIVEAU NATIONAL**
Responsables politiques & donateurs
- NIVEAU DU SYSTÈME DE SANTÉ**
Prestateurs de santé
- NIVEAU DE LA COMMUNAUTÉ**
Amis et influenceurs sociaux
- NIVEAU DU MÉNAGE**
Conjoints / membres de la famille